

# SATISFACTION ET EXPÉRIENCE DES PATIENTS

Réponses de 36 patients interrogés entre octobre 2022 et octobre 2023

**76/100**

(74/100 au niveau national)

**B\***

**SCORE DES PATIENTS  
HOSPITALISÉS**



**ACCUEIL**

**77**

(74/100 au niveau national)



**ORGANISATION  
DE LA SORTIE**

**67**

(65/100 au niveau national)



**PRISE EN CHARGE  
PAR LES MÉDECINS  
ET CHIRURGIENS**

**80**

(82/100 au niveau national)



**CHAMBRE**

**75**

(74/100 au niveau national)



**PRISE EN CHARGE  
PAR LES INFIRMIERS  
AIDES-SOIGNANTS**

**83**

(82/100 au niveau national)



**REPAS**

**57**

(60/100 au niveau national)

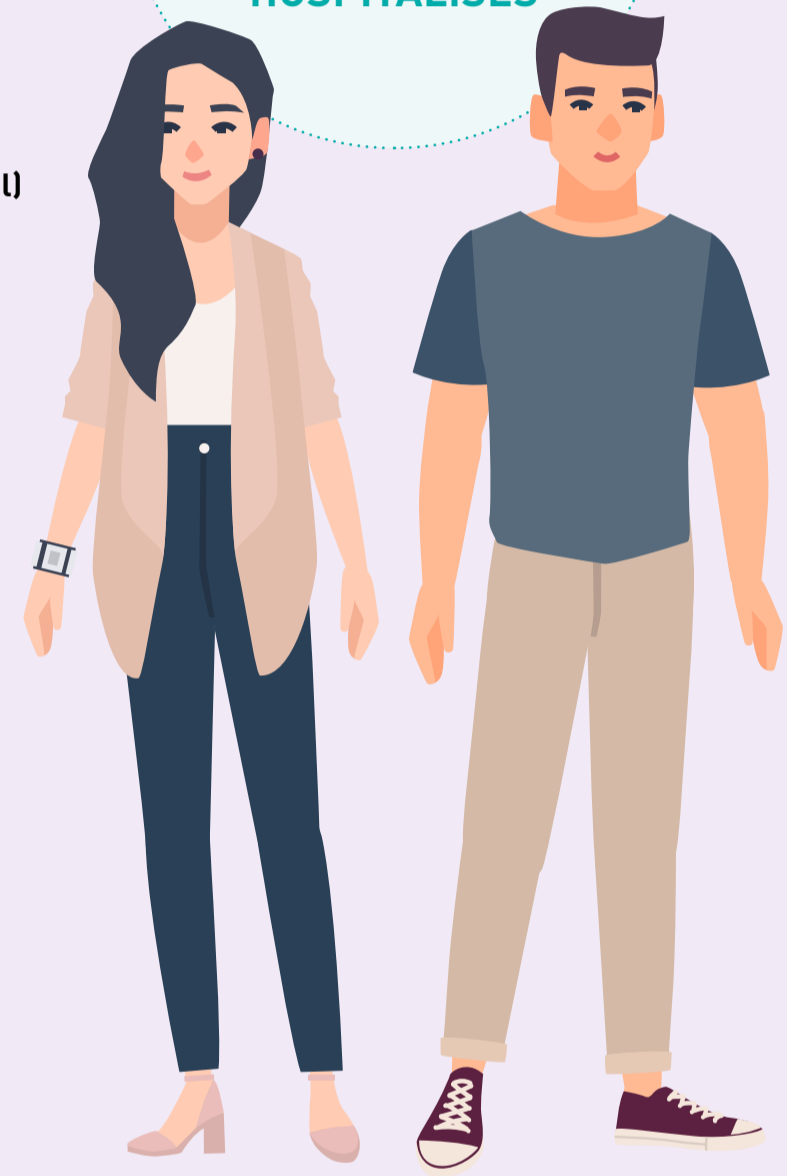

**Taux de recommandation : 64 %**

E-satis est une enquête nationale (Haute Autorité de Santé).  
C'est une évaluation de votre satisfaction et de votre expérience de patient  
**sur l'ensemble de votre séjour en hospitalisation plus de 48 h**

\* La lettre indique la classe de performance de l'établissement.  
Les meilleurs résultats sont classés en A et les moins bons en D.